

**BESTANDSKRÄFTIGER FLÄCHENNUTZUNGSPLAN,
INKRAFTTRETEN DER URFASSUNG AM 30.12.1982**

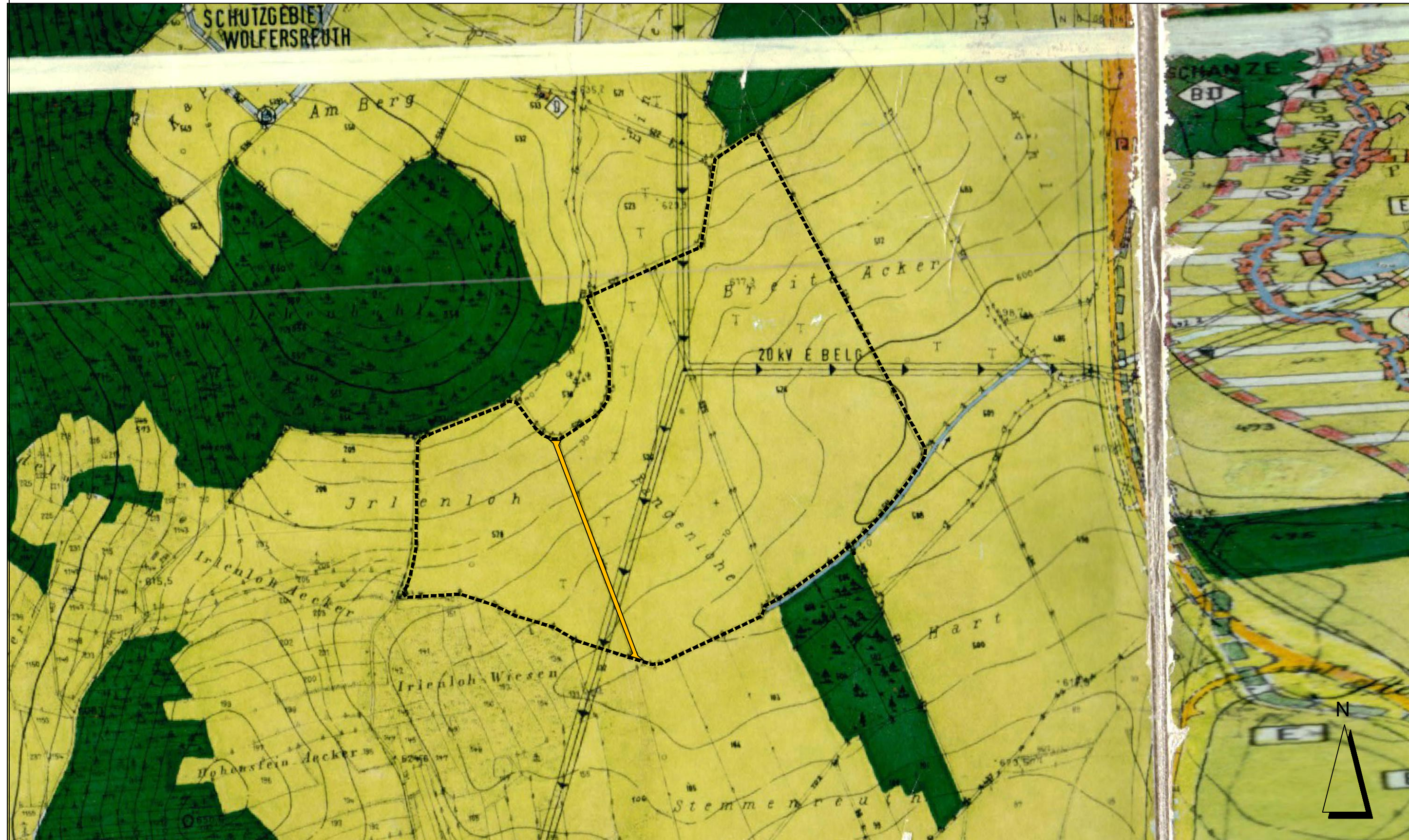

LEGENDE:

ZEICHENERKLÄRUNG

ART DER BAULICHEN NUTZUNG

WOHNBÄUFÄCHEN	ALLGEMEINE WOHNGEBIETE - WA
ALLGEMEINE NACHRANGIGE BAUFÄCHEN - WA NR	
GEMISCHTE BAUFÄCHEN	DORFGEBIETE - MD MISCHGEBIETE - MI
GEWERBLICHE BAUFÄCHEN	INDUSTRIEGEBIETE - GI GEWERBEGBIETE - GE
	GEWERBEGBIETE MIT NUTZUNGSBESCHRÄNKUNG - GE / NB
SCHUTZFLÄCHEN NACH § 5 Abs. 2 Nr. 6 und § 5 Abs. 1 Nr. 24 BauG. (SCHUTZWALL)	
GEWERBLICHE NACHRANGIGE BAUFÄCHEN = GI = GE NR	
SONDERBAUFÄCHEN	GEPL. EINKAUFZENTRUM = SOE

BAULICHE ANLAGEN U. EINRICHTUNGEN GEMEINBEDARF

GEMEINBEDARFSFLÄCHE	KIRCHE, KAPELLE
VERWALTUNGSGEBAUDE	FEUERGERÄTEHAUS
SCHULE	KINDERGARTEN
POST, POSTSTELLE	
VEREINSHEIM, JUGENDHEIM usw.	
STADTHALLE	

VERKEHRSLÄCHEN

KLASSIFIZIERTE STRASSEN MIT BAUVERBOTSTREIFEN	
SONSTIGE ÖRTL. STRASSEN U. WEGE	ORTSDURCHFARTSGRENZE
ÖFFENTL. PARKFLÄCHEN	

VERSORGUNGS-, ABWASSER UND ABFALLANLAGEN

VERSORGUNGS-, ABWASSER- ODER ABFALLANLAGEN	MITTELSPANNUNGSFREILEITUNG MIT SCHUTZSTREIFEN
TRAFD-STATION	FERNGASLEITUNG MIT SCHUTZSTREIFEN
UMSPANNWERK	ABWASSERLEITUNG
WASSERBEHÄLTER	WASSERLEITUNG
WASSERPUMPWERK	GASWERK
BRUNNEN, QUELLE MIT FASSUNG	
ZWK MITTELSPANNUNGSKABEL	

SONSTIGE DARSTELLUNGEN UND FESTSETZUNGEN

STADTGRENZE	ABGRENZUNG UNTERSCHIEDL. NUTZUNG
EINGEMEINDUNG RECHTSKRÄFTIG 1.7.1983	IMMISSIONSSCHUTZ NACH § 5 ABS. 2 NR. 6 BAUG.

VERFAHRENSVERMERKE

- Der Gemeinderat Waldershof hat in seiner Sitzung vom den Beschluss zur Änderung des Flächennutzungsplanes nach § 2 BauGB gefasst.
- Die frühzeitige Öffentlichkeitsbeteiligung gemäß § 3 Abs. 1 BauGB mit öffentlicher Darlegung und Anhörung für das Deckblatt des Flächennutzungsplanes in der Fassung vom hat in der Zeit vom bis stattgefunden.
- Die frühzeitige Beteiligung der Behörden und sonstigen Träger öffentlicher Belange gemäß § 4 Absatz 1 BauGB für den Vorentwurf des Flächennutzungsplanes in der Fassung vom hat in der Zeit vom bis stattgefunden.
Billigungsbeschluss:
- Zu dem Entwurf der Änderung des Flächennutzungsplans in der Fassung vom wurden die Behörden und sonstigen Träger öffentlicher Belange gemäß § 4 Absatz 2 BauGB in der Zeit vom bis beteiligt.
- Der Entwurf der Änderung des Flächennutzungsplanes in der Fassung vom wurde mit Erläuterungsbericht gem. § 3 Abs. 2 BauGB in der Zeit vom bis öffentlich ausgelegt.
- Die aufgrund der Beteiligung der Träger öffentlicher Belange vorgebrachten Einwände wurden vom Gemeinderat Waldershof am abgewogen. Der Gemeinderat Waldershof hat mit Beschluss vom die Änderung des Flächennutzungsplanes in der Fassung vom festgestellt.
- Das Landratsamt Tirschenreuth hat die Änderung des Flächennutzungsplanes mit Bescheid vom/...../..... gem. § 6 Abs. 1 BauGB in der Fassung vom genehmigt.
- Ausgefertigt Waldershof, den

(Unterschrift, Siegel) Margit Bayer, Erste Bürgermeisterin (Siegel)

13. FLÄCHENNUTZUNGSPLAN - ÄNDERUNG VOM 16.05.2024

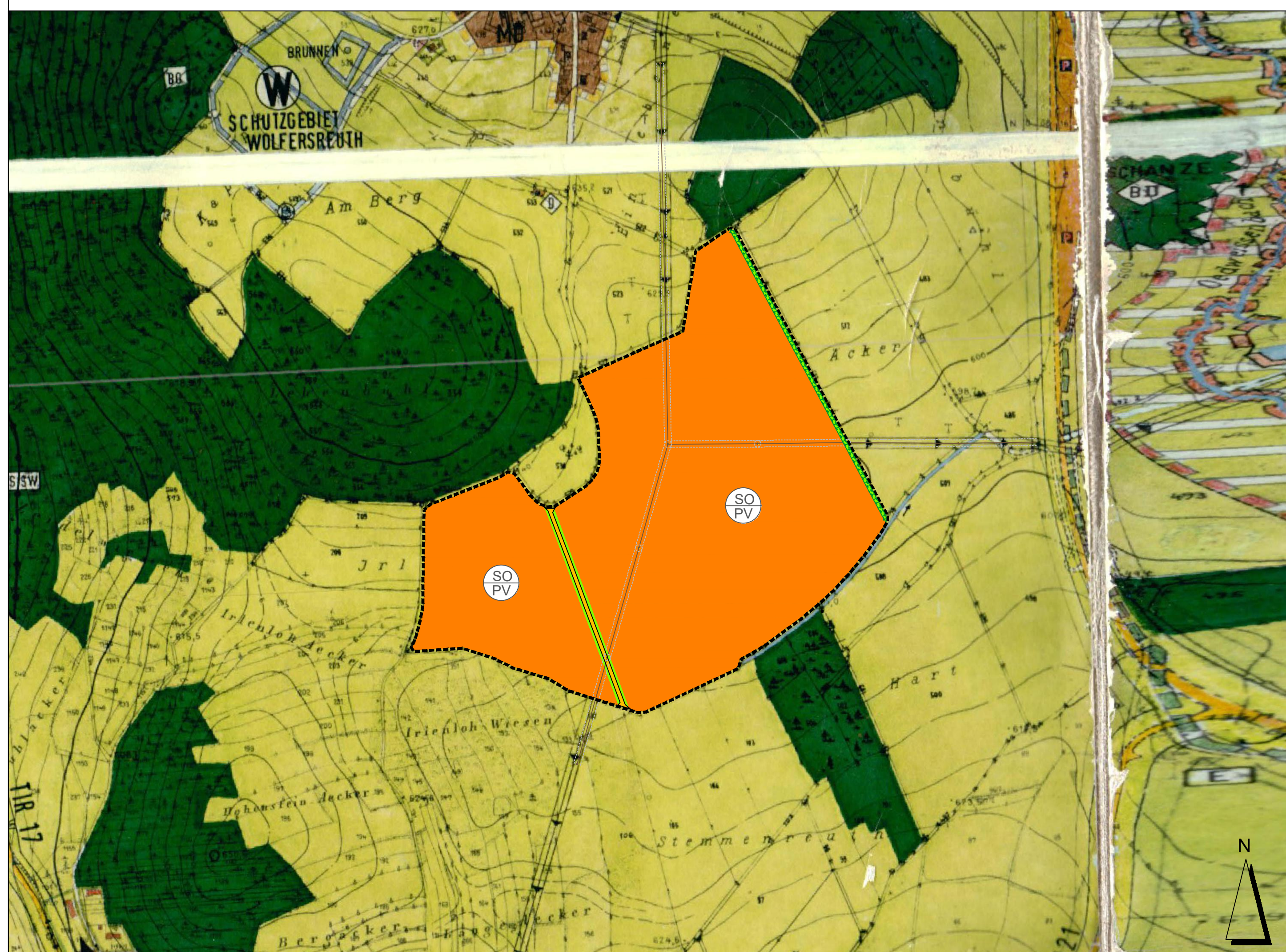

GRÜNFLÄCHEN NACH § 5 ABS. 2 ZIFFER 5 BBAUG.

GRÜNFLÄCHEN	SPORTPLATZ
FREIBAD	DAUERKLEINGÄRTEN
FRIEDHOF	SPIELPLATZ
PARKANLAGE	GEDÄCHTNIS-FRIEDHOF
LIEGEWIESE	

SONSTIGE GRÜNFLÄCHEN

	STRASSENBELEITGRÜN
--	--------------------

WASSERFLÄCHEN U. FLÄCHEN FÜR WASSERWIRTSCHAFT

GEWÄSSER	
----------	--

FLÄCHEN FÜR DIE GEWINNUNG VON BODENSCHÄTZEN

AUFsuchungserlaubnis für Eisen	NACHRANGIGE VORBEHALTSFLÄCHE (BRAUNK.)
ROHSTOFF-VORRANGFLÄCHE (KAOLIN)	STEINBRUCH

FLÄCHEN DER LAND- UND FORSTWIRTSCHAFT

FLÄCHEN DER LANDWIRTSCHAFT	FLÄCHEN DER FORSTWIRTSCHAFT
NAHERHOLUNGSGEBIET	FORSTWIRTSCHAFTSSTRASSEN
ERHOLUNGSWALD/INTENSITÄTSSTUFE	BODENSCHUTZWALD
FERIENERHOLUNG	STRASSENSCHUTZWALD
LANDWIRTSCHAFTL. NUTZFLÄCHEN MIT ÖKOLOGISCHER FUNKTION	GRENZE UNTERSCHIEDL. WALDFUNKTION

KENNZEICHNUNGEN UND NACHRICHTL. ÜBERNAHMEN

WASSERSCHUTZGEBIET	WEITERE SCHUTZZONE
QUELLENSCHUTZGEBIET	SEGELFLUGELÄNDE MIT SCHUTZBEREICHEN
ENGERE SCHUTZZONE	FLÄCHEN F. BAHNANLAGEN
SCHUTZGEBIETE NACH ART 12 BAYER. NATURSCHUTZGESETZ	DENKMALSCHUTZ
NATURPARK	NATURDENKMAL
LANDSCHAFTSSCHUTZGEBIET	EINZELGEOPT.
LANDSCHAFTSBILD	GEWERBEBETRIEB NICHT ORTSGEBUNDEN
BODENDENKMAL	STREUBEBAUUNG
UMGRENZUNG DER BAUFÄCHEN FÜR DIE EINE ZENTRALE ABWASSER-BESEITIGUNG NICHT VORGESEHEN IST	VORRANGIGE ZUKÜNFTIGE BEBAUUNG
	AUSSICHTSPUNKT

ZUSÄTZLICHE PLANZEICHEN:

- Abgrenzung der 13. Flächennutzungsplan - Änderung
- Sonderbaufläche nach § 1 Abs. 1 Nr. 4 BauNB
- Fläche für Minderungsmaßnahmen



MARKT WALDERSHOF
MARKT 1
95679 WALDERSHOF

PROJEKT:

**FNP-ÄNDERUNG IM BEREICH
"SONDERGEBIET SOLARPARK
WOLFERSREUTH - WALBENREUTH"**

PLANINHALT:

13. Flächennutzungsplan-Änderung

PLAN-NR.:

4 / 654

MASSSTAB:

1 : 5000

DATUM:

16.05.2024

GEÄNDERT:

G. Blank

BEARBEITET:

M. Völkel

UNTERSCHRIFT:

BLANK & PARTNER MBB
LANDSCHAFTSARCHITEKTEN

MARKTPLATZ 1, 92536 PFREIMD
TEL.: 09606 / 91 54 47 FAX.: 09606 / 91 54 48
EMAIL: info@blank-landschaft.de
www.blank-landschaft.de

